

Pedoman Berbelanja Cerdik di Jepang

A SHOPPING PARADISE!

One-stop shopping mall for all your needs. Spend a fun day here with your family!

Roughly 160 stores throughout the country



Ito Yokado

イトヨカド

High-quality products made with our customers' safety and security in mind

Experience daily life in Japan

Tax-Free

Superstore founded in 1920

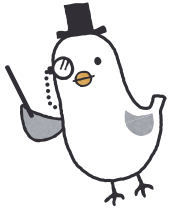

Ito-Yokado pada tahun 2020

MEMPERINGATI

100

TAHUN

Apakah Anda tahu?



Supermarket terbesar di Jepang

Sejarah Logo

Logo yang dirancang dengan bentuk merpati yang melambangkan kedamaian. Digunakan sejak tahun 1958. Tanda biru saat ini melambangkan langit biru (masa depan), merah melambangkan gairah, dan putih melambangkan kejujuran.



Generasi Pertama 1958~1964



Generasi Kedua 1964~1972



Sekarang 1972~

Gambaran produk tahun 1980-an



Tahun 1967

Kelahiran merek kami sendiri. Pada awalnya dimulai dari pakaian, karena bisnis kami berbasis pada pakaian. Pada tahun 1980-an, tercipta jajaran produk meliputi produk sandang, papan dan pangan. Itu menjadi landasan dari "Seven Premium" saat ini!

Sekarang pun di tempat ini masih ada toko, lho!

Toko pertama di Kitasenju. Yaitu toko kecil dengan area penjualan 2 subo



Tahun 1920

Pendirian "Toko Pakaian Meugaya" di Asakusa, Tokyo



Tahun 1946

Toko dibangun kembali di Senju, Tokyo pasca perang



Tahun 1964

Ito-Yokado pada saat logo generasi kedua



Tahun 1940

Pembukaan "Toko Pakaian Yokado"

Tahun 1948

Papan namanya berubah dari kanji ke katakana!



Tahun 1958

Pendirian "Yokado Co., Ltd."

Logo pertama lahir



Menjadikan merpati sebagai logo yang berarti "Lambang Perdamaian"

Merpati putih melambangkan kejujuran, biru melambangkan langit biru dan merah melambangkan gairah.



Nama perusahaan diubah menjadi Ito-Yokado



Lahirnya logo yang juga digunakan hingga saat ini.

Dibuka sebagai gedung bertingkat dengan 1 lantai basement hingga 6 lantai di atas tanah. Kami menangani barang rumah tangga sehari-hari, pakaian dan makanan.



Tahun 1968

Pindah ke bangunan tertinggi di Kitasenju!

Tahun 1974

Memulai bisnis Seven-Eleven

Tahun 1971

Tahun 1997

Toko luar negeri pertama dibuka di Chengdu, Cina



Tahun 2005

Pembukaan gerai pertama "Ario Soga" dari Pusat Perbelanjaan "Ario"



Tahun 2007

Peluncuran merek original "Seven Premium"

Dimulai dari 49 produk, sekarang memiliki lebih dari 4000 item produk seperti makanan, kebutuhan sehari-hari, pakaian dll.

Tahun 2011

Tahun 2013

Tahun 2015

Mendapatkan Penghargaan Emas untuk Perusahaan Luar Biasa Keamanan Produk



Mendapat anugerah Penghargaan Emas tiga kali dan disertifikasi sebagai "Perusahaan Gold". Dinilai tinggi oleh pelanggan sebagai manufaktur produk yang "Selamat dan Aman"!



Kami ingin menjadi perusahaan yang tulus dan dipercaya oleh pelanggan kami.

Kami ingin menjadi perusahaan yang tulus dan dipercaya oleh mitra bisnis, pemegang saham, dan para komunitas lokal.

Kami ingin menjadi perusahaan yang tulus dan dipercaya oleh karyawan kami.

Gambar yang mencerminkan sikap dasar Ito-Yokado Pada awalnya merupakan satu pohon kecil yang menjadi pohon besar setelah 100 tahun. Merpati mempunyai arti bahwa semua orang yang terlibat, seperti pelanggan, mitra bisnis, dan karyawan bersama-sama berkumpul, beristirahat dan bergerak.



Peringatan 100 tahun

Terima kasih untuk ulang-tahun ke 100 kami!

Tahun 2020

Ketika Anda melancong, Anda wajib mengunjungi Ito-Yokado! 

Berikut ini adalah 7 alasan utama kenapa!



Superstore Ito-Yokado yang sudah mapan disukai oleh masyarakat Jepang. Raja toko dari semua superstore di Jepang ini didirikan pada tahun 1920, dan di sini ada semua barang yang Anda butuhkan mulai dari makanan dan buah segar hingga kosmetik merek terkenal, dengan lokasi cabang yang ada di seluruh Jepang. Kemana pun Anda melakukan perjalanan di Jepang, Ito-Yokado mempersilahkan Anda berbelanja dengan kenyamanan yang sama seperti seorang pembeli lokal.

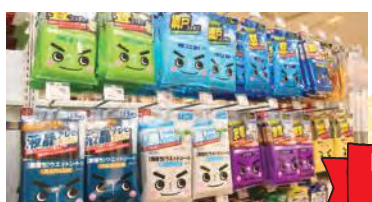

Alasan 1

Ito-Yokado adalah sebuah toko serba lengkap (one-stop shop) yang mengakomodasi setiap kebutuhan Anda

Makanan, pakaian, kosmetik, obat-obatan, kebutuhan sehari-hari, alat tulis, bahkan keperluan hewan peliharaan Anda dapat memenuhi semua kebutuhan perbelanjaan Anda di toko serba lengkap ini. Ada juga produk-produk tradisional dan musiman Jepang seperti boneka Hina, yukata, dan sebagainya. Begitu Anda menginjakkan kaki ke Ito-Yokado, Anda bakal menjadi seorang pelanggan tetap.



Alasan 2

Ito-Yokado disukai dan didukung oleh warga Jepang

Ito-Yokado adalah sebuah superstore mapan yang menawarkan produk-produk berkualitas tinggi dengan harga wajar. Masyarakat Jepang sangat tertarik dengan superstore ini dan terus kembali kesini. Toko ini menerapkan standar-standar paling tinggi untuk mengelola kesegaran hasil bumi, misalnya sistem penentuan kemanisan buah dengan menguji kadar gula dan mempublikasikan nilai-nilainya setiap hari. Ito-Yokado juga punya rekaman petani dan grosir di seluruh penjuru dan dapat memberi produk-produk musiman pada kesempatan paling awal.



Alasan 3

Banyak produk edisi terbatas tersedia hanya disini

Hanya para pakar Jepang yang mengetahui rahasia ini. Seven & i group, termasuk Ito-Yokado, sering bekerja sama dengan KOSE, FANCL, Glico, dan merek-merek terkenal berkualitas lainnya dari seluruh Jepang untuk membuat penawaran-penawaran baru dan terbatas. Seven & i group telah meluncurkan beberapa produk eksklusif menakjubkan yang hanya tersedia untuk pembelian di Ito-Yokado.



Alasan 4

Ito-Yokado mempunyai koleksi souvenir pilihan paling lengkap di negara ini

Ito-Yokado menawarkan beragam oleh-oleh daerah dari setiap bagian Jepang. Kemanapun Anda pergi, Anda akan menikmati pembelian ramen, biskuit, dan produk domestik lain yang sangat populer.



Aomori

▲ Toko Hirosaki

Hokkaido

▲ Toko Sapporo

Osaka

▲ Toko Abeno

Alasan 5

Area perbelanjaannya yang luas cocok untuk seluruh keluarga

Ruang perbelanjaan yang sangat luas adalah desain Ito-Yokado yang terjamin. Untuk memberi suatu kesempatan kepada setiap anggota keluarga untuk menikmati pengalaman berbelanja, superstore ini mempunyai fasilitas kursi roda yang didesain dan kereta dorong bayi rental yang melayani kenyamanan setiap konsumen.



Alasan 6

Anda dapat memenuhi kebutuhan berbelanja dan makan malam di tempat yang sama

Superstore ini tidak hanya untuk berbelanja. Food court di Ito-Yokado juga penuh dengan item-item kuliner yang dipilih secara cermat. Setelah berbelanja, Anda dapat menikmati kenyamanan dan rasa lezat di restoran-restoran dalam toko.



▲ GRAND TREE Musashi-Kosugi "Taman atap"

Ario Sapporo "Ruang istirahat bayi" ▶



Alasan 7

Ito-Yokado adalah toko bebas pajak

Bagi konsumen asing, toko ini memberi layanan bebas pajak. Anda dapat memperoleh pengembalian pajak secara langsung di toko ini.



Tidak ada biaya layanan

Buah-buahan segar untuk dinikmati di setiap musim



Sari buah manis yang melimpah!



Take-out Gourmet



Manisan yang memungkinkan Anda untuk dengan mudah menikmati rasa "matcha" Jepang!

Cokelat terfavorit dengan rasa pahit dan kemasan super stylish

Juga terdapat banyak jenis bumbu-bumbu Jepang!



Cup-ramen Jepang kaya akan rasa dan variasi. Tidak hanya bisa untuk oleh-oleh tetapi juga camilan malam di hotel!



Banyak daging umami! Hidangan sate "Yakitori"



Bento dengan makanan Jepang seperti salmon dan tempura



Tuna, salmon, dan udang semuanya segar!



10 Agustus adalah "Hari Ito-Yokado" setiap tahunnya. Edisi terbatas "Chirashi sushi" hanya dijual pada tahun 2019.



Produk pencuci mulut original edisi terbatas Ito-Yokado

Pencuci mulut yang dibuat dengan bahan sesuai musim terasa membahagiakan di mulut Anda ♪

Nikmati pesta gourmet dengan sushi dan buah-buahan segar, serta makan siang dalam gaya Jepang, Barat, dan Cina yang bisa Anda makan di hotel!

Take-out Gourmet

Sushi Ito-Yokado dibuat di dalam toko dengan kesegaran dan kelezatan!!

* Gambar hanya untuk ilustrasi. * Beberapa lokasi mungkin tidak memiliki beberapa produk. * Pengemasan produk dapat berubah. * Harap diperhatikan jika beberapa produk kehabisan stok.



Kosmetik dengan wadah plastik transparan berkualitas tinggi yang terlihat lucu! Item yang harus dimiliki untuk para wanita ♪

All-in-one gel dengan empat fungsi: lotion moisturizer, lotion susu, serum, dan masker



Obat Tetes mata merah muda yang ingin Anda bawa-bawa dan banggakan



Ito-Yokado Produk edisi terbatas!

Dikembangkan bersama dengan produk Shiseido. Populer karena aroma dan kemasannya yang elegan.



Esense gelembung karbondioksida yang sangat pekat menembus kulit berfungsi menghaluskan kulit ♡



Terdapat banyak jenis merek Jepang terkenal seperti KOSE dan Shiseido



Travel Set untuk mencoba produk perawatan kulit sedikit demi sedikit



Sebagian besar obat tersedia, mulai dari obat pencernaan dan obat tempel hingga suplemen populer



Resleting dapat terbuka lebar dan isinya mudah diambil!

Kawaii

cute things, Popular cosmetics, and drugs

Ada banyak komoditas kawaii dari kosmetik, obat-obatan, suplemen, dan aksesoris-aksesori modis! Sangat cocok sebagai oleh-oleh dan pasti disukai!

Masker serum kecantikan dengan kemasan yang bergambar komik Jepang yang populer



*Gambar-gambar hanya sebagai ilustrasi. *Toko cabang tertentu mungkin tidak menyediakan produk tertentu. *Kemasan produk mungkin berbeda. *Maaf bila produk tertentu stok habis.



Banyak sekali pakaian anak-anak imut yang ingin Anda pakaikan setiap hari!



Menunggu apakah yang keluar selanjutnya! Mesin "gacha gacha" yang berjajar di Gerai Ario



Botol dan gelas bayi aman produk buatan Jepang



Pojok untuk produk mainan kereta api yang populer untuk anak-anak



Tempat minum bergambar hewan kesukaan anak-anak



Obat anti serangga yang digambar dengan karakter



Mainan dan game terbaru anak-anak yang membahagiakan untuk dijadikan oleh-oleh



Ada banyak barang yang berguna untuk mendukung ibu dan ayah seperti botol dan mug bayi! Lihat juga pakaian anak-anak yang mudah dikenakan dan trendi, serta mainan terbaru!

Kids' Items

Ruang Ibu dan Anak

Amenities for Kids & Families



Ito-Yokado memiliki berbagai fasilitas dan layanan yang nyaman untuk ibu dan anak, termasuk kamar bayi untuk menyusui dan mengganti popok, meja dan kursi rendah untuk tempat makan anak-anak, dan taman atap untuk dinikmati bersama keluarga!

↳ Toko Ario Sapporo



"Ruang Istirahat Bayi" yang bergambar Hello Kitty. Ruang yang nyaman untuk ibu dan bayi. Silakan gunakan ruangan ini untuk kegiatan belanja menyenangkan!

Rumah Hello Kitty lucu yang populer untuk tempat foto!

Taman atap, tempat yang terdapat banyak tanaman dan halaman rumput nyaman, memiliki banyak peralatan bermain, seperti seluncuran gunung dan labirin pensil. Anda bisa bermain di sela-sela waktu berbelanja.

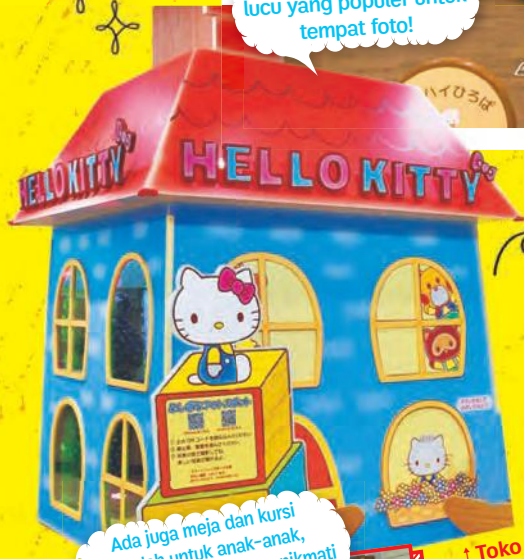

Ada juga meja dan kursi rendah untuk anak-anak, sehingga Anda dapat menikmati makanan dengan tenang

↳ Toko Abeno



↳ GRAND TREE Musashi-Kosugi



↳ GRAND TREE Musashi-Kosugi

Kotak pensil yang bisa berdiri ini sangat praktis!

Produk pertama dari Jepang! Bolpoin yang bisa dihapus dan tulis ulang!

Alat penghisap tungau dan debu! Bisa tidur dengan nyaman dikasur yang bersih

Hair dryer yang ramah untuk rambut dan cepat mengeringkan

Food jar dengan isolasi panas dan dingin yang sangat baik

Item Gunung Fuji juga sangat populer untuk oleh-oleh!

Deterjen penghilang bau tak sedap dan memiliki aroma berkualitas tinggi

Produk edisi terbatas yang tidak bisa dipakai di tempat lain

Jaket yang ringan dan tipis

Sepatu anti air yang tahan terhadap hujan

Food jar dengan isolasi panas dan dingin yang sangat baik

Koper produk Jepang tahan lama dan berkualitas tinggi

Kemeja bentuk stabil Mudah perawatan

Berbagai barang-barang yang dibutuhkan setiap hari, seperti alat tulis, peralatan elektronik, kebutuhan sehari-hari, pakaian dll. dengan desain dan fungsi yang luar biasa!

Living goods for everyday life

12 *Gambar-gambar hanya sebagai ilustrasi. *Toko cabang tertentu mungkin tidak menyediakan produk tertentu. *Kemasan produk mungkin berbeda. *Maaf bila produk tertentu stok habis.

Dimana saja Anda berada di Jepang, terdapat cabang yang ada di dekat Anda

Cabang-cabang Ito-Yokado yang direkomendasikan



Santai dan berbelanja sendiri, nikmati berbelanja dengan teman atau pasangan, atau bersama dengan keluarga. Berbelanja, makan malam, dan bersantailah sepanjang hari di Ito-Yokado. Ada banyak cabang dekat bandara-bandara utama dan juga lokasi-lokasi tamasya!

Hokkaido



Hokkaido Bersebelahan dengan Sapporo Beer Garden yang populer Untuk keluarga

Ito-Yokado Ario Sapporo

🏠 9-2-20 Kita-shichijo-higashi, Higashi-ku, Sapporo-shi, Hokkaido
🕒 9:00-22:00 / 2-3F 9:00-21:00

Sapporo → JR Hakodate Main Line : 3 menit naik kereta → **Naebo**



Ario Sapporo TOPICS

Pencinta Hello-Kity harus melihatnya! Terdapat "Ruang Istirahat Bayi" yang didekorasi dengan karakter yang lucu.



Hokkaido 15 menit jalan kaki dari Taman Manabe yang sangat mempesona

Ito-Yokado Obihiro

🏠 10-1 Hachisen-nishi, Inadacho-minami, Obihiro-shi, Hokkaido 🕒 9:00-20:00

Obihiro Airport → 40 menit naik bus → **Obihiro**

Tokachigawa Onsen → 25 menit naik mobil → **Obihiro Store**

Hokkaido Dekat Goryokaku, tempat bersejarah berbentuk bintang

Ito-Yokado Hakodate

🏠 1-3-1 Mihara, Hakodate-shi, Hokkaido
🕒 9:00-20:00

Hakodate Airport → 20 menit naik bus → **Hakodate**



Tohoku

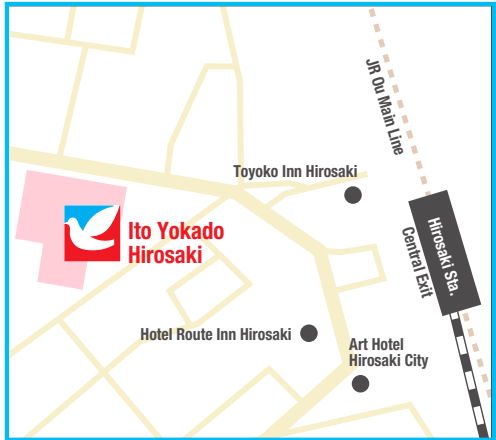

Aomori 10 menit naik mobil dari Kuil Hirosaki, lokasi berpemandangan bunga ceri atau sakura dan maple yang terkenal

Ito Yokado Hirosaki
 🏠 3-2-1 Oaza-ekimae, Hirosaki-shi, Aomori
 🕒 9:00-20:00 / B1F 9:00-21:00 / 6F 9:00-18:00
 🚗 **Aomori** → JR Ou Main Line : 38 menit naik kereta → **Hirosaki**

Iwate Berdekatan dengan Hanamaki Hot Spring dan Osawa Hot Spring

Ito Yokado Hanamaki
 🏠 118-1 Shimokobunato, Hanamaki-shi, Iwate
 🕒 9:00-20:00
 🚗 **Morioka** → JR Tohoku Main Line / JR Kamaishi Line : 40 menit naik kereta → **Hanamaki**

Miyagi 30 menit naik mobil dari Matsushima yang permai

Ito Yokado Ario Sendai-Izumi
 🏠 1-5-1 Izumichuo, Izumi-ku, Sendai-shi, Miyagi
 🕒 10:00-21:00
 🚗 **Sendai** → Subway Namboku Line : 16 menit naik kereta → **Izumi-chuo**

Tokyo



Tokyo Belanjalah di tempat ziarah pop-kultur KochiKame : Tokyo Beat Cops!

Ito Yokado Ario Kameari
 🏠 3-49-3 Kameari, Katsushika-ku, Tokyo
 🕒 1-3F 10:00-21:00
 🚗 **Ueno** → JR Joban Line : 16 menit naik kereta → **Kameari**

Tokyo Nikmati berbelanja setiap hari di toko yang luas dan menyenangkan ini

Ito Yokado Ario Kitasuna
 🏠 2-17 Kitasuna, Koto-ku, Tokyo
 🕒 1F 10:00-22:00 / 2-3F 10:00-21:00
 🚗 **Shinjuku** → Toei Subway Shinjuku Line : 24 menit naik kereta → **Nishi-Ojima**

Tokyo Nikmati pemandangan Tokyo Skytree dari toko

Ito Yokado Hikifune
 🏠 1-2-1 Kyojima, Sumida-ku, Tokyo
 🕒 10:00-22:00 / 2-4F 10:00-21:00
 🚗 **Asakusa** → Tobu Skytree Line : 5 menit naik kereta → **Hikihune**

Tokyo Dekat dengan Museum Ghibli, Mitaka

Ito Yokado Musashi-Sakai
 🏠 2-2-20 Kyonancho, Musashino-shi, Tokyo
 🕒 10:00-22:00/west building 10:00-21:00/west building B1F 10:00-22:00
 🚗 **Shinjuku** → JR Chuo Line : 25 menit naik kereta → **Musashi-Sakai**

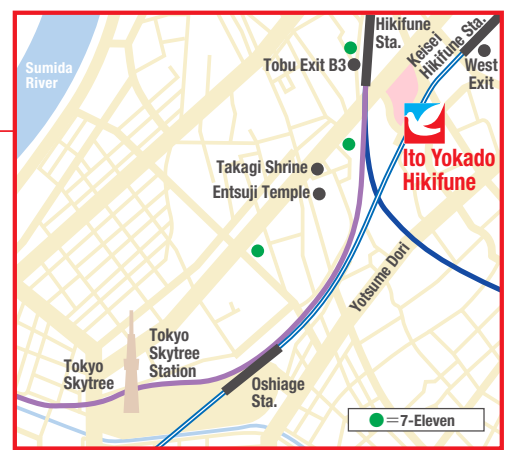

Tokyo



Tokyo Dekat Bandara Haneda! Terhubung langsung dengan stasiun Oimachi

Ito Yokado Oimachi
 🏠 1-3-6 Oi, Shinagawa-ku, Tokyo
 🕒 10:00-22:00
 🚗 **Shinagawa** → JR Keihin Tohoku Line : 3 menit naik kereta → **Oimachi**

Tokyo Sekitar 18 menit naik kereta dari bandara Haneda

Ito Yokado Omori
 🏠 2-13-1 Omorikita, Ota-ku, Tokyo
 🕒 10:00-22:00
 🚗 **Shinagawa** → Keikyu Line : 10 menit naik kereta → **Omorikaigan**

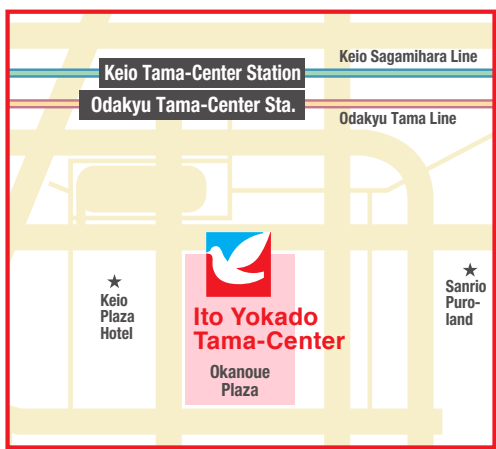
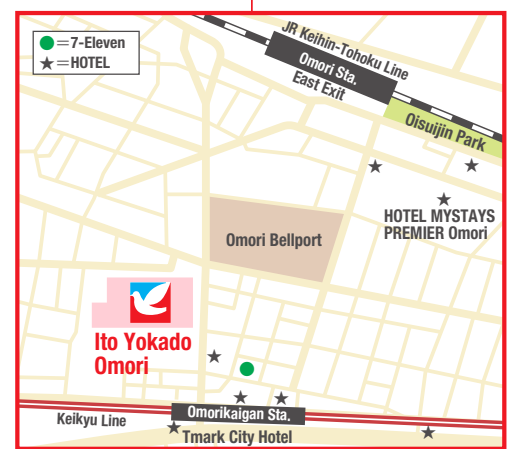
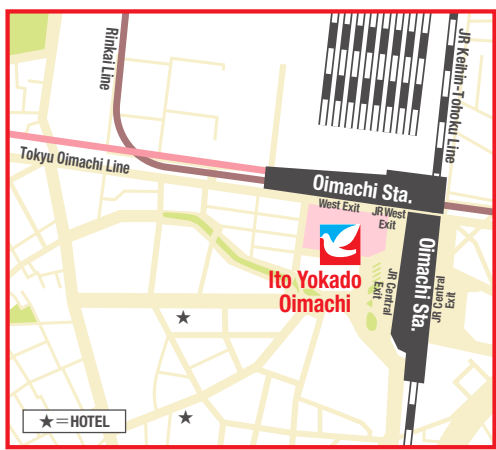

Tokyo Dekat dengan Sanrio Puroland!

Ito Yokado Tama Center
 🏠 1-44 Ochiai, Tama-shi, Tokyo
 🕒 1F 10:00-21:00 / 2-4F 10:00-20:00
 🚗 **Shinjuku** → Keio Sagami Line : 29 menit naik kereta → **Keio Tama-Center**

Tokyo Tempat yang mantap untuk mampir setelah mengunjungi Disneyland

Ito Yokado Ario Kasai
 🏠 9-3-3 Higashikasai, Edogawa-ku, Tokyo
 🕒 10:00-21:00
 🚗 **Nihombashi** → Tokyo Metro Tozai Line : 16 menit naik kereta → **Kasai**



Topics TEMPAT WISATA "BARU" YANG MENJADI TOPIK UTAMA BERLOKASI DEKAT DENGAN TOKO KAMI

Kota Kasukabe, Prefektur Saitama

Fasilitas tamasya Saitama
"Animasi! Studio transmisi informasi Saitama"

Lokasi : Lantai 3 toko Ito-Yokado Kasukabe



Suporter Pariwisata Prefektur Saitama Penduduk khusus Kasukabe "Crayon Shin-chan" Nohara Shinnosuke

Kota Kawagoe, Prefektur Saitama

Toko makanan Kawagoe

Dapat ditemukan segera setelah turun dari Stasiun Honkawagoe. Dekat juga dengan "Tower Time Bell".

*Hanya menangani makanan dan bahan kebutuhan sehari-hari.



November 2019
Pembukaan Baru!!

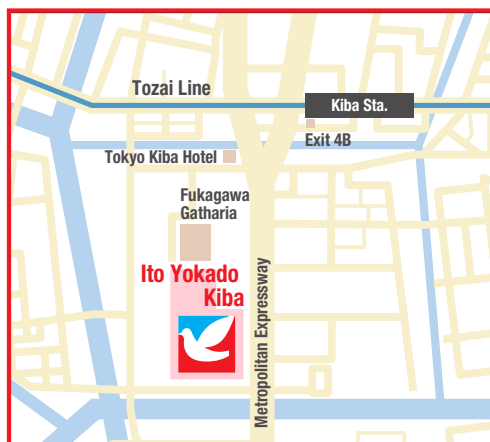

Tokyo

Akses mudah ke Ginza dan Nihombashi! Tumpangi bus nyaman yang langsung menuju Pasar Toyosu

Ito Yokado Kiba

📍 1-5-30 Kiba, Koto-ku, Tokyo
🕒 10:00-22:00

Nihombashi → Tokyo Metro Tozai Line : 5 menit naik kereta → **Kiba**

Tokyo

Dekat dengan Ikebukuro! Di area ini terdapat sangat banyak sensasi pusat kota

Ito Yokado Akabane

📍 1-7-1 Akabanenishi, Kita-ku, Tokyo 🕒 B1-1F 9:00-22:00 / 2-5F 9:00-21:00 / 6F (specialty stores) 10:00-21:00

Ikebukuro → JR Keihin Tohoku Line / JR Saikyō Line : 8 menit naik kereta → **Akabane**

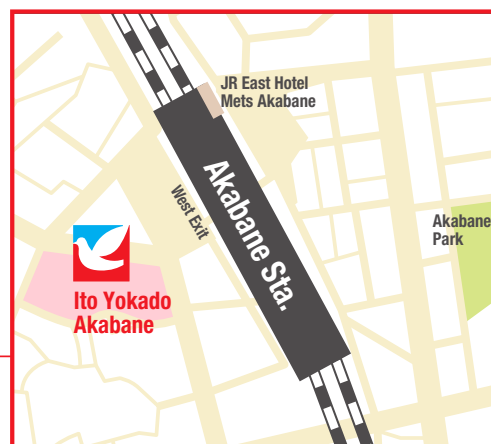

Saitama



Saitama

Supermarket yang nyaman bagi ibu-ibu dengan area main anak yang punya permainan lengkap

Ito Yokado Ario Kawaguchi

📍 1-79 Namikimotomachi, Kawaguchi-shi, Saitama
🕒 10:00-22:00

Ueno → JR Keihin Tohoku Line : 17 menit naik kereta → **Kawaguchi**

Saitama

Sebuah tempat yang wajib dikunjungi bila Anda menyukai Crayon Shin-chan!

Ito Yokado Kasukabe

📍 1-13-1 Chuo, Kasukabe-shi, Saitama
🕒 B1-1F 9:00-21:00 / 2-5F 9:00-20:00

Ueno → Tokyo Metro Hibiya Line : 9 menit naik kereta → **Kita-Senju**
→ Tobu Skytree Line : 30 menit naik kereta → **Kasukabe**

Saitama

Nikmati berbelanja di Omiya, area pusat kota terbesar di Saitama

Ito Yokado Omiya

📍 4-263-1 Kishikicho, Omiya-ku, Saitama-shi, Saitama
🕒 9:00-21:00

Ueno → JR Tohoku Main Line : 23 menit naik kereta → **Saitama-Shintoshin**

Saitama

Komunitas bedroom Tokyo, persis di depan Stasiun Urawa

Ito Yokado Urawa

📍 1-7-1 Nakacho, Urawa-ku, Saitama-shi, Saitama
🕒 9:00-22:00

Ueno → JR Tohoku Main Line : 19 menit naik kereta → **Urawa**

Saitama

Dekat dengan lanskap kota bersejarah dan "Tower Time Bell"!

Ito Yokado Grocery Store Kawagoe

📍 1-20-1 Shintomicho, Kawagoe-shi, Saitama
🕒 10:00-22:00

Ikebukuro → Tobu Tojo Line : 30 menit naik kereta → **Kawagoe**



Chiba



Chiba

Mudah diakses dari Bandara Narita dengan kereta, tidak perlu ganti kereta

Ito Yokado Funabashi

📍 7-6-1 Honcho, Funabashi-shi, Chiba
🕒 10:00-22:00

Tokyo → JR Sobu Rapid Line : 25 menit naik kereta → **Funabashi**

Nagano



Nagano

Tempat populer untuk peminat sejarah! Sekitar 15 menit jalan kaki dari Kuil Ueda

Ito Yokado Ario Ueda

📍 3-5-1 Tenjin, Ueda-shi, Nagano
🕒 9:00-21:00 / 1F restaurants 11:00-22:00

Karuizawa → Shinano Railway : 50 menit naik kereta → **Ueda**



Kanagawa

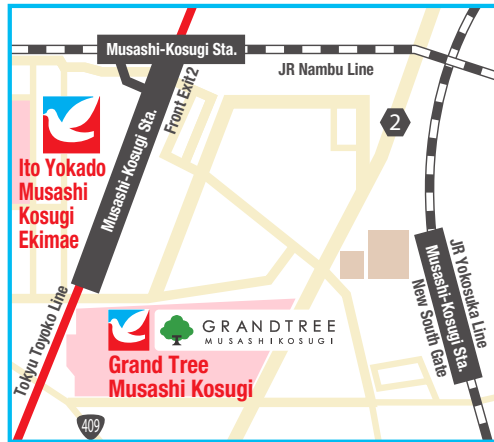

Kanagawa Toko besar yang mempunyai taman di atas atap, sangat cocok untuk keluarga

Ito Yokado Grand Tree Musashi-Kosugi

📍 3-1135-1 Shinmarukohigashi, Nakahara-ku, Kawasaki-shi, Kanagawa
🕒 10:00-21:00 / 1F restaurants 11:00-23:00 / 1F cafes 10:00-22:00
Shinjuku → JR Shonan Shinjuku Line : 21 menit naik kereta → Musashi-Kosugi

Kanagawa Di depan stasiun Musashi-Kosugi!

Ito Yokado Musashi-Kosugi Ekimae

📍 3-420 Kosugimachi, Nakahara-ku, Kawasaki-shi, Kanagawa
🕒 B1-1F 9:00-22:00 / 2-5F 9:00-21:00
Shinjuku → JR Shonan Shinjuku Line : 21 menit naik kereta → Musashi-Kosugi



Shizuoka

Shizuoka Sekitar 15 menit naik mobil ke Pelabuhan Numazu, dimana ikan sangat lezat!

Ito Yokado Numazu

📍 1-5 Takashimahoncho, Numazu-shi, Shizuoka
🕒 9:00-21:00
Shizuoka → JR Tokaido Main Line : 55 menit naik kereta → Numazu

Shizuoka Nikmati pemandangan situs Warisan Dunia Gunung Fuji dari tempat parkir!

Ito Yokado Mishima

📍 9-30 Nakatamachi, Mishima-shi, Shizuoka 🕒 10:00-21:00
Shizuoka → JR Tokaido / Sanyo Shinkansen : 60 menit naik kereta → Mishima
→ Izu Hakone Railway Sunzu Line : 5 menit naik kereta → Mishima-Tamachi

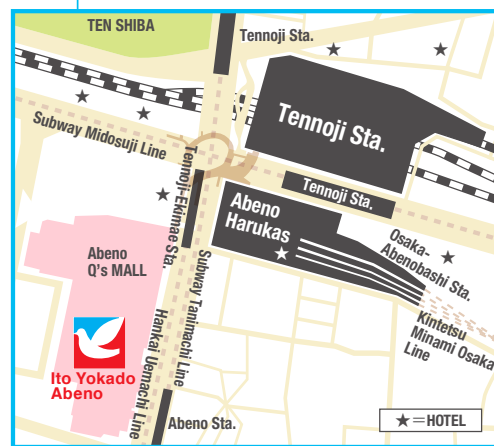

Osaka - Kansai

Osaka Di sebelah bangunan HARUKAS, pencakar langit tertinggi di Jepang!

Ito Yokado Abeno

📍 1-6-1 Abenosuji, Abeno-ku, Osaka-shi, Osaka **Untuk keluarga**
🕒 10:00-22:00
Umeda → JR Osaka Loop Line : 15 menit naik kereta → Tennoji

Osaka Sekitar 20 menit naik kereta dari Tennoji

Ito Yokado Ario Yao

📍 2-3, Hikaricho, Yao-shi, Osaka 🕒 10:00-22:00
Tennoji → JR Osaka Loop Line : 5 menit naik kereta → Tsurubashi
→ Kintetsu Osaka Line : 15 menit naik kereta (Kintetsu) → Kintetsu-Yao

Hyogo Dekat tempat sakral bisbol SMA, stadion Koshien!

Ito Yokado Koshien

📍 1-100 Koshien-hachibancho, Nishinomiya-shi, Hyogo
🕒 10:00-21:00
Kobe-Sannomiya → Hanshin Main Line : 18 menit naik kereta → Koshien

*Untuk layanan bebas pajak, datanglah ke konter beban pajak sedikitnya 1 jam sebelum waktu tutup. *Jam buka bisa berubah.

Bertamasya keliling Jepang dengan tiket diskon

Untuk jalan-jalan keliling Jepang, silahkan dapatkan kartu pass transportasi yang nyaman dan terjangkau. Untuk suvenir dan belanja saat bepergian, kunjungi Ito-Yokado & Ario!

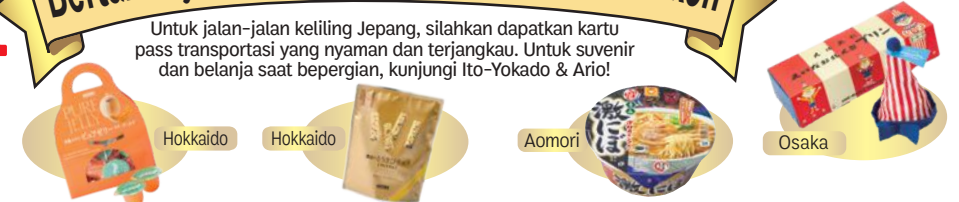

JAPAN RAIL PASS

Seluruh Jepang!

- Toko yang dapat diakses menggunakan kartu Pass ini
- A Daerah HOKKAIDO**
 - Toko Sapporo (Stasiun Sapporo)
 - Toko Obihiro (Stasiun Obihiro)
 - Toko Hakodate (Stasiun Hakodate)
 - B Daerah TOHOKU**
 - Toko Hirosaki (Stasiun Hirosaki)
 - Toko Hanamaki (Stasiun Hanamaki)
 - Toko Sendai Izumi (Stasiun Sendai Izumi)
 - C Daerah NAGANO**
 - Toko Ueda (Stasiun Ueda)
 - Toko Minami Matsumoto (Stasiun Minami Matsumoto)
 - D Daerah KANTO**
 - Toko Oimachi (Stasiun Oimachi)
 - Toko Kameari (Stasiun Kameari)
 - Toko Kiba (Stasiun Kiba)
 - Toko Akabane (Stasiun Akabane)
 - Toko Musashi Sakai (Stasiun Musashi-Sakai)
 - Toko Hikifune (Stasiun Hikifune)
 - Toko Omori (Stasiun Omori)
 - Toko Musashi Koganei (Stasiun Musashi-Koganei)
 - GRAND TREE Musashi-Kosugi (Stasiun Musashi-Kosugi)
 - Toko Stasiun Musashi Kosugi (Stasiun Musashi-Kosugi)
 - Toko Hashimoto (Stasiun Hashimoto)
 - Toko Yokohama (Stasiun Yokohama)
 - Toko Ofuna (Stasiun Ofuna)
 - Toko Odawara (Stasiun Odawara)
 - Toko Kobuchi (Stasiun Kobuchi)
 - Toko Funabashi (Stasiun Funabashi)
 - Toko Kawaguchi (Stasiun Kawaguchi)
 - Toko Kasukabe (Stasiun Kasukabe)
 - Toko Omiya (Stasiun Omiya)
 - Toko Urawa (Stasiun Urawa)
 - Toko Kofu Showa (Stasiun Kofu)
 - E Daerah KANSAI**
 - Toko Abeno (Stasiun Tennoji)
 - Toko Otori (Stasiun Otori)

Untuk Anda yang ingin mengunjungi seluruh Jepang dengan harga murah dari Hokkaido ke Kyushu!! Naik tak terbatas di jalur JR nasional! Klik di sini untuk Ito-Yokado & Ario secara nasional di mana Anda dapat menikmati berbelanja menggunakan kartu pass transportasi!

Daerah HOKKAIDO

JR Hokkaido Rail Pass
Gourmet untuk dimainkan! Untuk Anda yang ingin menikmati Hokkaido sepenuhnya!

JR Central Hokkaido Rail Pass

Area Sapporo / Niseko / Furano yang penuh dengan kegiatan

JR South Hokkaido Rail Pass

Nikmati mulai dari Sapporo hingga Noboribetsu Onsen & makanan laut di Pasar Pagi Hakodate

JR East Hokkaido Rail Pass

Pass terbaik untuk jalan-jalan di Kebun Binatang Asahiyama, Kushiro Marshland, dan Furano

- Toko yang dapat diakses menggunakan 4 kartu Pass ini
- Toko Sapporo (Stasiun Sapporo)
 - Toko Obihiro (Stasiun Obihiro) * Tidak termasuk JR South Hokkaido Pass
 - Toko Hakodate (Stasiun Hakodate) * Tidak termasuk JR East Hokkaido Pass

Daerah HOKKAIDO / JEPANG Timur

JR East & Hokkaido Rail Pass
Dari Tokyo ke Hokkaido, gunakan Shinkansen dengan santai dan murah

- Toko yang dapat diakses menggunakan kartu Pass ini
- Toko Sapporo (Stasiun Sapporo)
 - Toko Obihiro (Stasiun Obihiro)
 - Toko Hakodate (Stasiun Hakodate)
 - Toko Hirosaki (Stasiun Hirosaki)
 - Toko Hanamaki (Stasiun Hanamaki)
 - Toko Sendai Izumi (Stasiun Sendai Izumi)

Daerah TOHOKU

JR East Pass (Tohoku)
Dari Tokyo ke Fukushima / Sendai / Aomori ... Di sekitar daerah Tohoku!

- Toko yang dapat diakses menggunakan kartu Pass ini
- Toko Hirosaki (Stasiun Hirosaki)
 - Toko Hanamaki (Stasiun Hanamaki)
 - Toko Sendai Izumi (Stasiun Sendai Izumi)

Daerah NAGANO

JR East Pass (Nagano / Niigata)
Direkomendasikan dari Tokyo ke Karuizawa / Echigo Yuzawa Snow Resort

- Toko yang dapat diakses menggunakan kartu Pass ini
- Toko Ueda (Stasiun Ueda)
 - Toko Minami Matsumoto (Stasiun Minami Matsumoto)

Daerah metropolitan TOKYO

JR Tokyo Wide Pass
Dari Tokyo ke tempat-tempat wisata akses yang baik seperti Gunung Fuji dan Tur Warisan Dunia Nikko

Daerah TOKYO

Tokyo 1-Day Ticket
Jalan-jalan dan berbelanja di 23 distrik Tokyo. JR, Metro, dan bus Metro sepuasnya!

Tokyo Metropolitan District Pass
Kereta reguler JR Line di 23 distrik Tokyo bebas untuk naik dan turun. Kerja sama yang nyaman dengan Suica

- Toko yang dapat diakses menggunakan kartu Pass ini
- Toko Oimachi (Stasiun Oimachi)
 - Toko Kameari (Stasiun Kameari)
 - Toko Kiba (Stasiun Kiba)
 - Toko Akabane (Stasiun Akabane)
 - Toko Musashi Sakai (Stasiun Musashi-Sakai)
 - Toko Hikifune (Stasiun Hikifune)
 - Toko Omori (Stasiun Omori)

Daerah KANSAI

Kansai Area Pass
Kunjungi ibu kota kuno Kyoto & Nara dan nikmati makan sepuasnya sampai jatuh tertelentang di Osaka & Kobe!

- Toko yang dapat diakses menggunakan kartu Pass ini
- Toko Abeno (Stasiun Tennoji)
 - Toko Otori (Stasiun Otori)



Ito-Yokado, didirikan tahun 1920

Kami ada di dekat Anda, dimanapun Anda berada!

Sekitar **135** cabang di seluruh Jepang

* Desember 2020

Cabang-cabang Ito-Yokado yang direkomendasikan!!
Dekat dengan tempat wisata! Berada persis di depan stasiun kereta.



Saitama

- Kawaguchi
- Kasukabe
- Omiya
- Urawa
- Grocery Store Kawagoe dll.

Hokkaido

- Sapporo
- Obihiro
- Hakodate dll.

Kanagawa

- GRAND TREE Musashi Kosugi
- Musashi Kosugi Ekimae dll.

Tohoku

- Hirosaki
- Hanamaki
- Sendai Izumi dll.

Nagano

- Ueda dll.

Tokyo

- Oimachi
- Omori
- Kameari
- Kiba
- Akabane
- Hikifune
- Musashi Sakai
- Kasai
- Tama Center
- Kitasuna dll.

Osaka · Kansai

- Abeno
- Yao
- Koshien dll.

Shizuoka

- Numazu
- Mishima dll.

Chiba

- Funabashi dll.

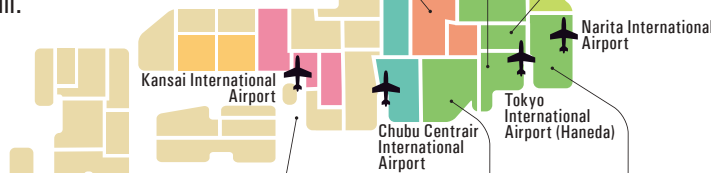

Layanan Konsumen Dalam Toko

Untuk rincian, lihat website kami



Bebas pajak



Wi-Fi gratis



ATM untuk kartu luar negeri



Kereta dorong bayi



Ruang menyusui bayi



Kursi roda



Locker



Kartu kredit yang diterima



Web



Web



Facebook



Instagram

www.itoyokado.co.jp

www.ario.jp

[@enjoy.itoyokado](https://www.facebook.com/enjoy.itoyokado)

[@itoyokado_global_official](https://www.instagram.com/itoyokado_global_official)