ハトソンからの挑戦状！

ふっこくとくべつばん 復刻特別版 第1弾

ハトソンくんが、イトーヨーカドーで過去に開催された「謎解き」の問題を集めてきたよ！
はじめてのお友達も、やったことがあるお友達も、ぜひチャレンジしてみてね！

1

5つのイラストはそれぞれ何かな？

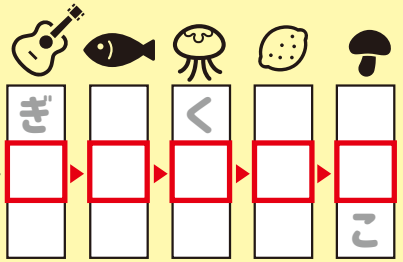

ここを→ひだりからよもう！

こたえ

「ハトソンからの挑戦状 - 入団試験編 -」（2018年8月実施）より

2

キャンディに隠された暗号は何？

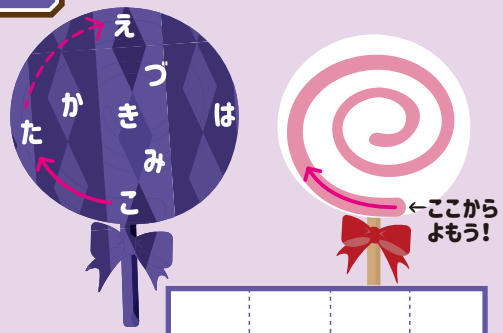

こたえ

「おかしな謎解きハロウィン」（2018年10月実施）より

3

????? は何？

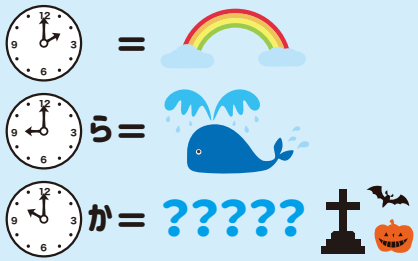

こたえ

「ハトソンとおばけの帽子」（2019年10月実施）より

4

を隠すと？

きんぱってだ

こたえ

「ハトソンと不思議な手紙」（2019年8月実施）より

さいごの謎

1 2 3 4 のこたえを線でつなげてみよう。

なんの絵がでてくるかな？

1のこたえ	2のこたえ	3のこたえ	4のこたえ

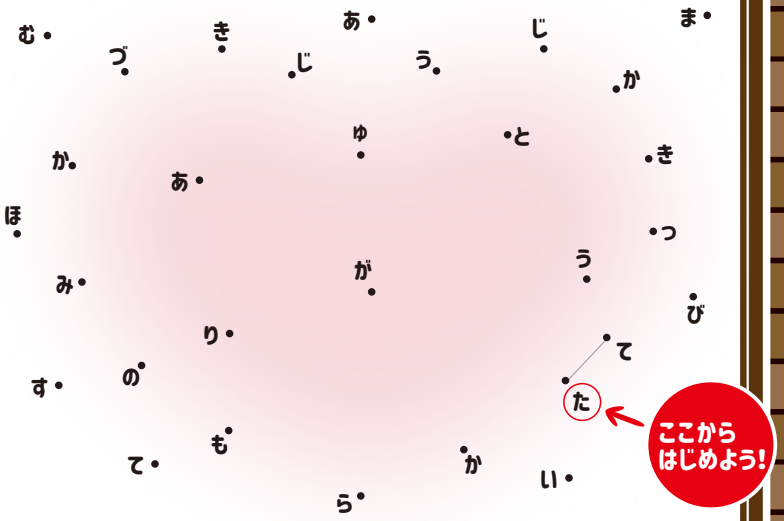

さいごのこたえ